Солом'янський район, Солом'янка, Богданівська вул., Київ

Номер: RC-122-830

Менеджер об'єкта

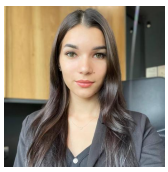

bonre.ua
+380 (98) 600-20-40
99.finans.99@gmail.com

Ціна:	44 000 ₴
Площа:	103 м2
Тип:	торгівельне приміщення
Район:	Солом'янський район, Солом'янка
Адреса:	Богданівська вул.

Помещение на первом этаже нового элитного жилого комплекса ЖК Малахит, Киев, Соломенский район, ул. Богдановская 7А
• Описание
• -1 этаж, нежилой фонд, дом 25 этажей 2015 года постройки
• -площадь 103 кв.м, высота потолков 2,8 метра
• -Отдельный вход;
• -Месторасположение в деловом районе Киева
-Расположен вблизи ст. метро «Вокзальная», скоростного трамвая , маршрутных автобусов и троллейбусов ;
-Профессиональный менеджмент здания, свое ОСББ;
-Охраняемая парковка;
-Стабильное энергоснабжение ;
-Открытая планировка площадей с сеткой колонн, обеспечивающая гибкость планировки;
-Оптоволоконные цифровые линии, телефония, internet в помещении;
-Круглосуточная физическая охрана здания;
-СКУД (система контроля и управления доступом, видеокамеры внутри помещения) ;
-Качественное освещение помещения;
-Система вентиляции, кондиционирования и отопления;
• -Два санузла, кухня, серверная комната.

Помещение отлично подойдет под медицинский центр, индустрию красоты, стоматологию и другие виды деятельности. Помещение с отдельным входом, хорошим ремонтом, в густозаселеном районе Киева. Чистый первый этаж, не подвал. Просторный коридор, место под ресепшн, большой санузел.
Соседи: супермаркет, аптека, магазин бытовой химии.

Джерело: https://bonre.ua/commercial/view/RC-122-830
Дата: 23.07.2025 13:27

Copyright© All rights reserved. BonRe